

# NETGEAR

Bitte wählen Sie zunächst Ihr entsprechendes Geräte aus:

## [1. Router-Konfiguration \(AOL\) für die Modelle](#)

RP614 (v2)  
MR814 (v2)  
WGR614 (v2, v3, v4)  
WGT624 (v2)  
WGT634U

## [2. Router-Konfiguration \(AOL\) für die Modelle](#)

FR114P  
FM114P  
FR114W  
FWG114P  
FWAG114  
FR328S  
FVS318  
FVS328  
FVM318  
FVL328

## [3. Router-Konfiguration \(AOL\) für die Modelle](#)

DG834B  
DG834GB

# 1. Konfiguration des Internet Explorers für den Router-Betrieb

- Starten Sie zunächst den Internet Explorer.
- Sollte der Internet Explorer versuchen die Startseite zu landen, brechen Sie den Vorgang mit dem Abbrechen-Knopf in der Symbolleiste ab.

- Klicken Sie auf **Extras** -> **Internetoptionen...** und konfigurieren Sie die Einstellungen wie in der Abbildung gezeigt.

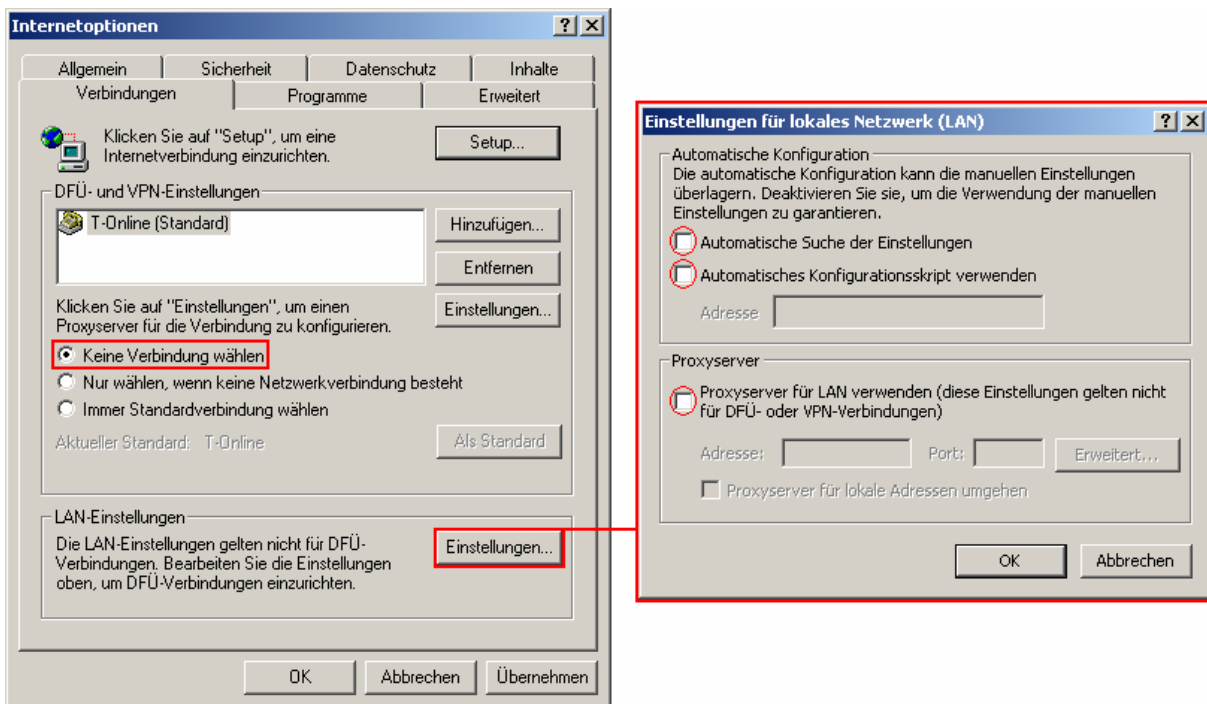

Unter der Karteikarte **Verbindungen** muss **Keine Verbindung wählen** aktiviert sein. Achten Sie im Fenster **Einstellungen für lokales Netzwerk (LAN)** darauf, dass alle Kontrollkästchen deaktiviert sind.

- Bestätigen Sie beide Fenster mit **OK**, um die Einstellungen zu übernehmen.

## 2. Konfiguration des Routers für den Internetzugang (AOL)

- Starten Sie zunächst den Internet Explorer (sofern noch nicht gestartet).
- Sollte der Internet Explorer versuchen die Startseite zu landen, brechen Sie den Vorgang mit dem Abbrechen-Knopf in der Symbolleiste ab.

- Tragen Sie nun in der Adressleiste <http://192.168.0.1> ein und drücken Sie Enter.

Adresse 

**! Hinweis:** Die Standard-IP-Adresse des Modells WGT634U lautet: 192.168.1.1

- Im folgenden Fenster tragen Sie als Benutzername [admin](#) ein; das Standard-Kennwort lautet [password](#)

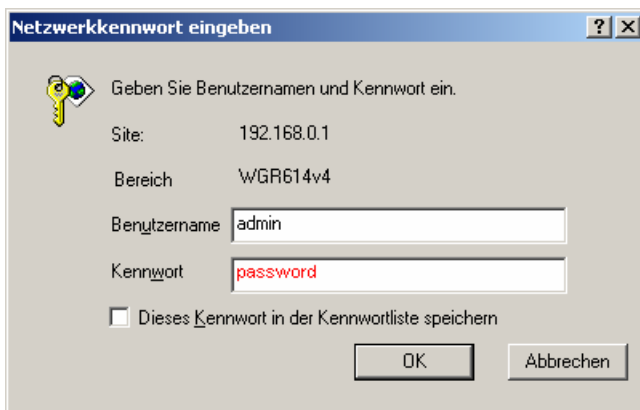

- Site: 192.168.0.1
- Bereich: WGR614v4
- Benutzername:
- Kennwort:
- Dieses Kennwort in der Kennwortliste speichern
- Buttons: OK, Abbrechen

- Sollte der Setup Wizard (Setup-Assistent) nicht automatisch angezeigt werden, klicken Sie links oben auf [Setup Wizard](#) (Setup-Assistent).

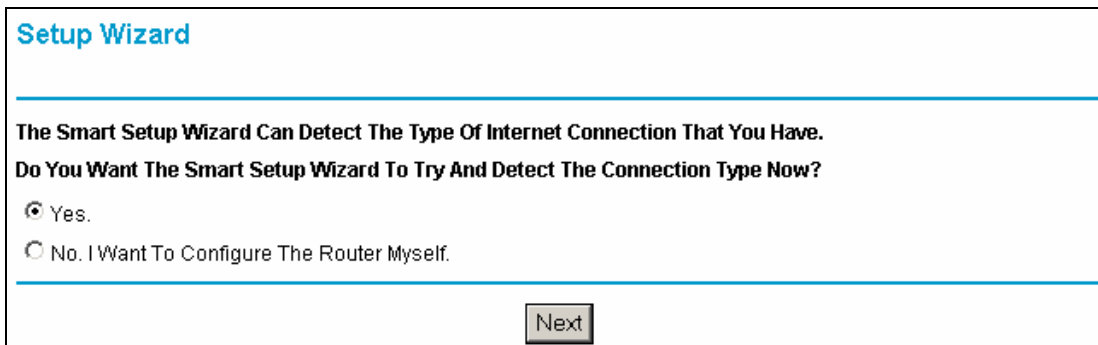

**Setup Wizard**

---

The Smart Setup Wizard Can Detect The Type Of Internet Connection That You Have.  
Do You Want The Smart Setup Wizard To Try And Detect The Connection Type Now?

Yes.  
 No. I Want To Configure The Router Myself.

---

Vergewissern Sie sich, dass **Yes** (Ja) ausgewählt ist und klicken Sie auf **Next** (Weiter).

- Bei der automatischen Erkennung der Internetverbindung sollte **PPPoE** erkannt werden.

**PPPoE Detected**

---

Klicken Sie auf **Next** (Weiter) um fortzufahren.

- Im folgenden Schritt tragen Sie nun Ihre AOL-Zugangsdaten in folgender Reihenfolge in das Feld **Login** ein:

**benutzername@de.aol.com**

Im Feld **Password** darunter tragen Sie das Kennwort für Ihren Internetzugang ein.

- ! **Hinweis:** Die Art/Syntax der Benutzerdaten ist Sache des Internetanbieters. Sollten Sie sich bezüglich Ihrer Benutzerdaten (Benutzername u. Kennwort) nicht sicher sein kontaktieren Sie bitte Ihren Internetanbieter (AOL).
- ! Bitte stellen Sie sicher, dass dieser AOL-Name nicht Ihr Hauptname und nicht kindergesichert ist. Bitte beachten Sie auch, dass Ihr AOL-Name nur aus Kleinbuchstaben und Zahlen besteht und keine Leerzeichen enthält. Gleiches gilt auch für das Kennwort.
- ! Im Feld **Idle Timeout** (Zeitlimit für Leerlauf) definieren Sie die Zeit (in Minuten), nach der der Router die Internetverbindung bei Inaktivität trennt. Sollten Sie wünschen, dass die Verbindung niemals getrennt wird (z.B. bei Flatrate), dann tragen Sie dort eine 0 ein.

**PPPoE**

---

**Login**

**Password**

**Service Name** (If Required)

**Idle Timeout** (In Minutes)

---

Klicken Sie auf **Apply** (Anwenden) um die Einstellungen zu übernehmen.  
Warten Sie, bis die Meldung *Updating Settings* (Einstellungen werden aktualisiert) verschwunden ist.

- Um zu prüfen, ob die Internetverbindung zustande kommt, klicken Sie links auf den Menüpunkt **Router Status** (Routerstatus) und dort auf die graue Schaltfläche **Connection Status** (Verbindungsstatus).

Im nun erschienenen Fenster klicken Sie auf **Connect** (Verbinden). Bei erfolgreicher Verbindung wechseln die Punkte *Connecting to Server* (Verbindung zu Server), *Negotiation* (Aushandlung) und *Authentication* (Authentifizierung) auf **On** (An). Bei *Getting IP Address* (IP-Adressabruf) sehen Sie die vom Provider zugewiesene IP-Adresse.

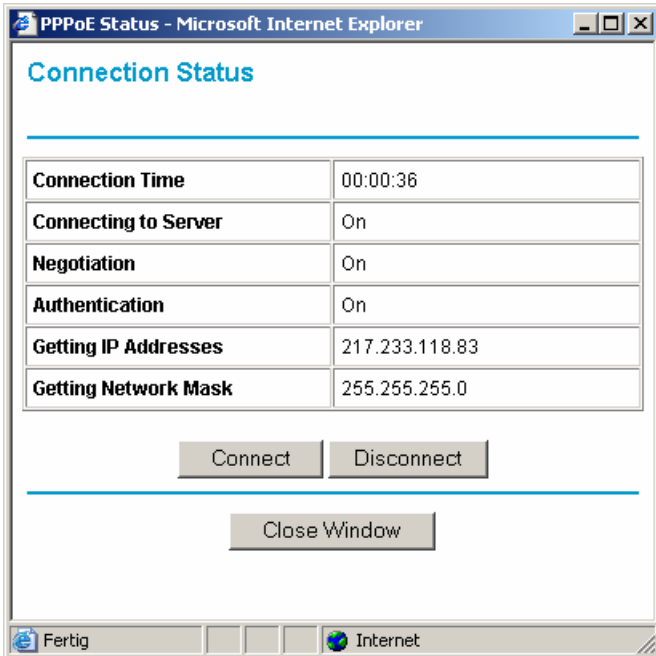

- Sollten Sie beispielsweise Probleme beim Aufbau mancher Internetseiten oder Probleme Senden/Empfangen von E-Mails haben, so könnte ein falscher MTU-Wert die Ursache sein. Links im Menüpunkt **WAN Setup** (WAN-Konfiguration) haben Sie die Möglichkeit diesen Wert zu ändern. **AOL benötigt hier einen Wert von 1400.**

Connect Automatically, as Required

Disable SPI Firewall

Default DMZ Server      192 . 168 . 0 . 0

Respond to Ping on Internet Port

MTU Size (in bytes)      1400

Apply    Cancel

# 1. Konfiguration des Internet Explorers für den Router-Betrieb

- Starten Sie zunächst den Internet Explorer.
- Sollte der Internet Explorer versuchen die Startseite zu landen, brechen Sie den Vorgang mit dem Abbrechen-Knopf in der Symbolleiste ab.

- Klicken Sie auf **Extras** -> **Internetoptionen...** und konfigurieren Sie die Einstellungen wie in der Abbildung gezeigt.

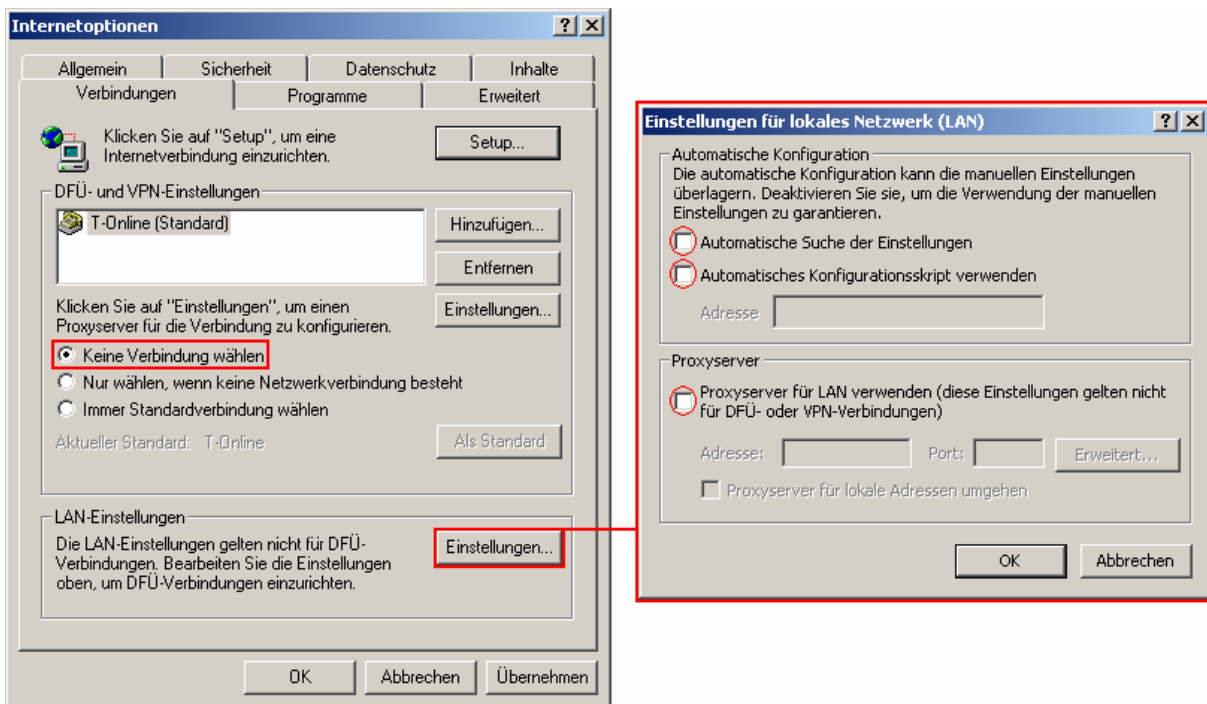

Unter der Karteikarte **Verbindungen** muss **Keine Verbindung wählen** aktiviert sein. Achten Sie im Fenster **Einstellungen für lokales Netzwerk (LAN)** darauf, dass alle Kontrollkästchen deaktiviert sind.

- Bestätigen Sie beide Fenster mit **OK**, um die Einstellungen zu übernehmen.

## 2. Konfiguration des Routers für den Internetzugang (AOL)

- Starten Sie zunächst den Internet Explorer (sofern noch nicht gestartet).
- Sollte der Internet Explorer versuchen die Startseite zu landen, brechen Sie den Vorgang mit dem Abbrechen-Knopf in der Symbolleiste ab.

- Tragen Sie nun in der Adressleiste <http://192.168.0.1> ein und drücken Sie Enter.

Adresse 

- Im folgenden Fenster tragen Sie als Benutzername [admin](#) ein; das Standard-Kennwort lautet [password](#)

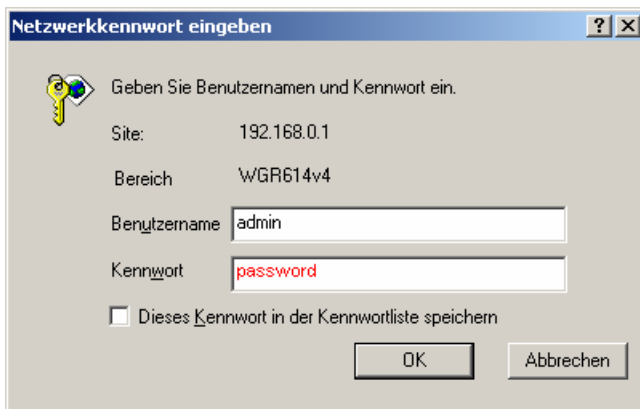

- Site: 192.168.0.1
- Bereich: WGR614v4
- Benutzername:
- Kennwort:
- Dieses Kennwort in der Kennwortliste speichern
- Buttons: OK, Abbrechen

- Sollte der Setup Wizard nicht automatisch angezeigt werden, klicken Sie links oben auf [Setup Wizard](#)

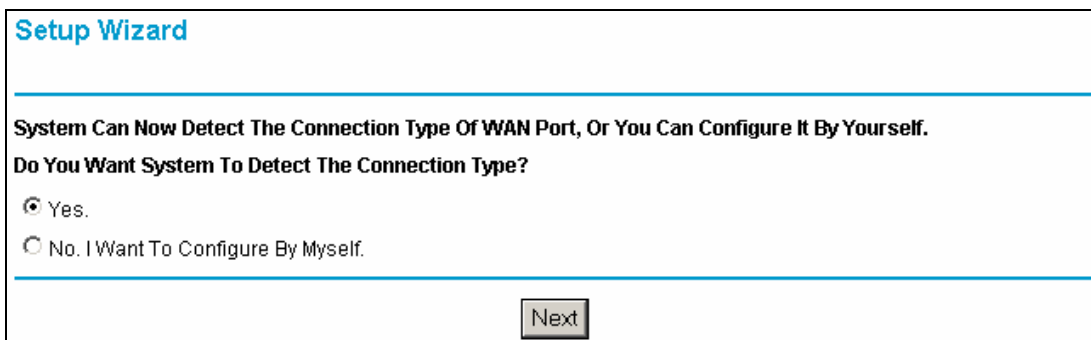

**System Can Now Detect The Connection Type Of WAN Port, Or You Can Configure It By Yourself.**  
**Do You Want System To Detect The Connection Type?**

- Yes.
- No. I Want To Configure By Myself.

Next

Vergewissern Sie sich, dass [Yes](#) ausgewählt ist und klicken Sie auf [Next](#).

- Bei der automatischen Erkennung der Internetverbindung sollte **PPPoE** erkannt werden.

**PPPoE Detected**

---

Klicken Sie auf **Next** um fortzufahren.

- Im folgenden Schritt tragen Sie nun Ihre AOL-Zugangsdaten in folgender Reihenfolge ein:

**benutzername@de.aol.com**

! Bitte stellen Sie sicher, dass dieser AOL-Name nicht Ihr Hauptname und nicht kindergesichert ist. Bitte beachten Sie auch, dass Ihr AOL-Name nur aus Kleinbuchstaben und Zahlen besteht und keine Leerzeichen enthält. Gleiches gilt auch für das Kennwort.

! **Hinweis:** Die Art/Syntax der Benutzerdaten ist Sache des Internetanbieters. Sollten Sie sich bezüglich Ihrer Benutzerdaten (Benutzername u. Kennwort) nicht sicher sein kontaktieren Sie bitte Ihren Internetanbieter (AOL).

! Im Feld **Idle Timeout** definieren Sie die Zeit (in Minuten), nach der der Router die Internetverbindung bei Inaktivität trennt. Sollten Sie wünschen, dass die Verbindung niemals getrennt wird (z.B. bei Flatrate), dann tragen Sie dort eine 0 ein.

Internet Service Provider Name	Other (PPPoE) ▾
Account Name	FWG114P
Domain Name	
<hr/>	
Login	benutzername@de.aol.com
Password	••••••••
Idle Timeout	5 Minutes

Klicken Sie auf **Apply** um die Einstellungen zu übernehmen. Warten Sie ggf. bis die Meldung *Updating Settings* verschwunden ist.

- Um zu prüfen, ob die Internetverbindung zustande kommt, klicken Sie links auf den Menüpunkt **Router Status** (Broadband Status) und dort auf die graue Schaltfläche **WAN Status** (Show WAN Status).

Im nun erschienen Fenster klicken Sie auf **Connect**. Bei erfolgreicher Verbindung wechseln die Punkte *Connecting to Server*, *Negotiation* und *Authentication* **On**. Bei *Getting IP Address* sehen Sie die vom Provider zugewiesene IP-Adresse.

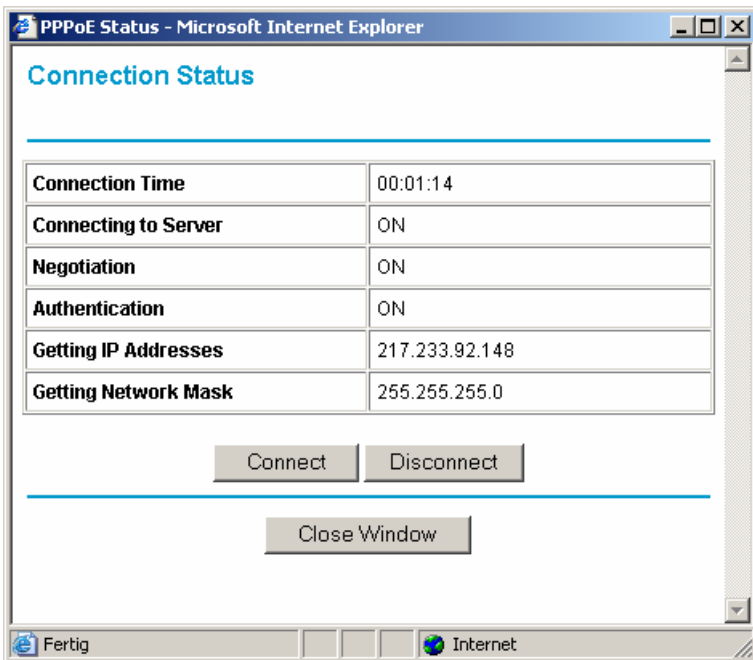

- Sollten Sie beispielsweise Probleme beim Aufbau mancher Internetseiten oder Probleme Senden/Empfangen von E-Mails haben, so könnte ein falscher MTU-Wert die Ursache sein. Links im Menüpunkt **WAN Setup** (bzw. LAN IP Setup) haben Sie die Möglichkeit diesen Wert zu ändern. **AOL benötigt hier einen Wert von 1400.**

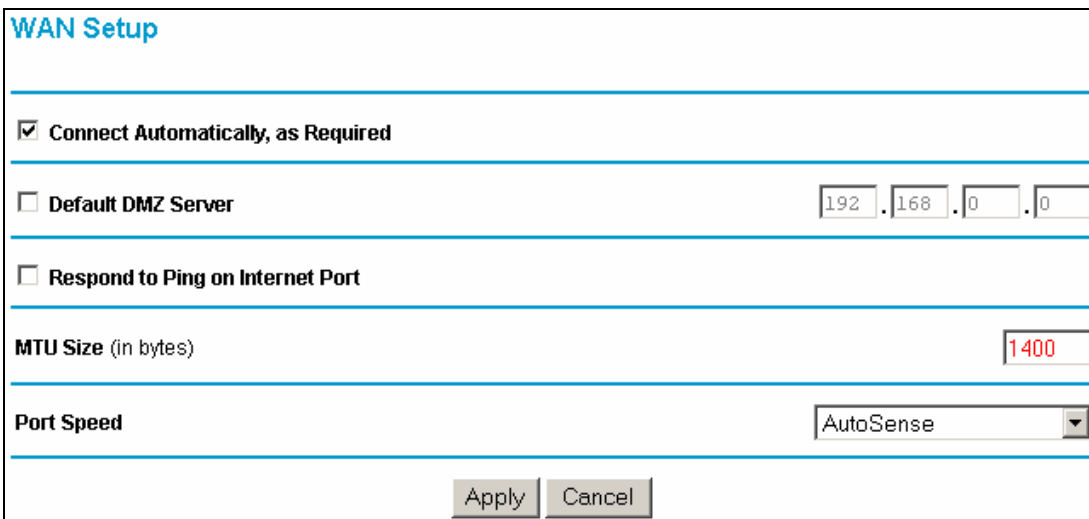

# 1. Konfiguration des Internet Explorers für den Router-Betrieb

- Starten Sie zunächst den Internet Explorer.
- Sollte der Internet Explorer versuchen die Startseite zu landen, brechen Sie den Vorgang mit dem Abbrechen-Knopf in der Symbolleiste ab.

- Klicken Sie auf **Extras** -> **Internetoptionen...** und konfigurieren Sie die Einstellungen wie in der Abbildung gezeigt.

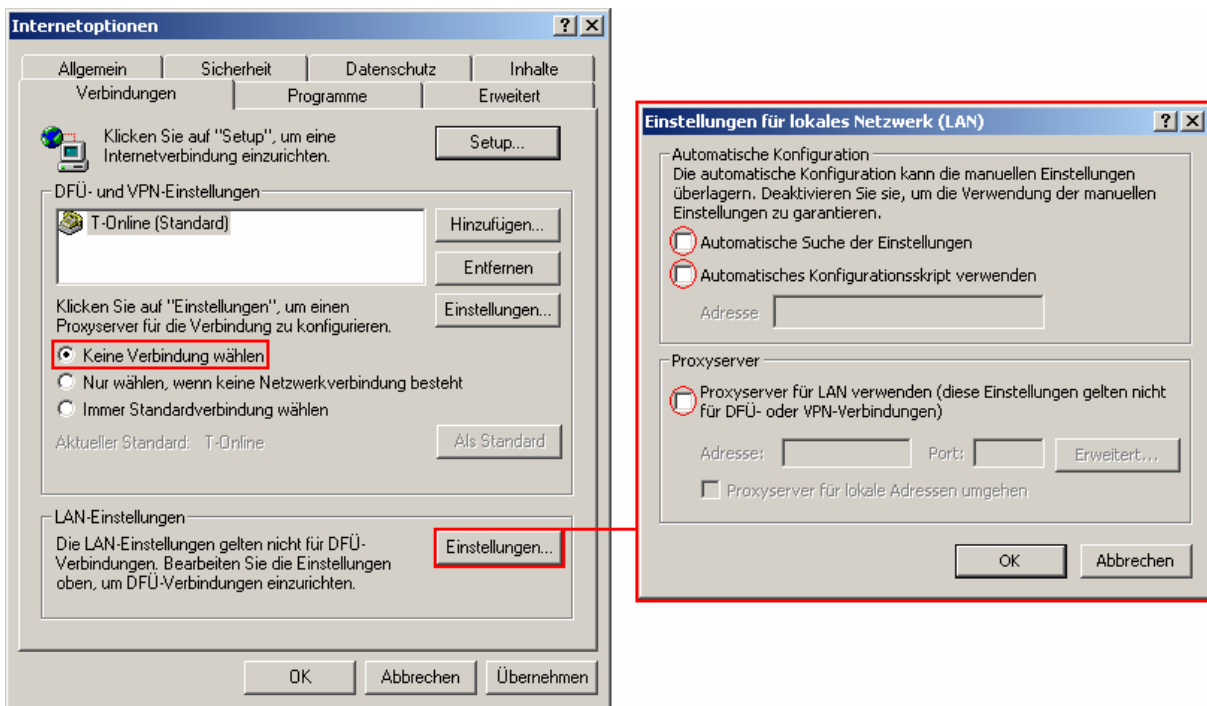

Unter der Karteikarte **Verbindungen** muss **Keine Verbindung wählen** aktiviert sein. Achten Sie im Fenster **Einstellungen für lokales Netzwerk (LAN)** darauf, dass alle Kontrollkästchen deaktiviert sind.

- Bestätigen Sie beide Fenster mit **OK**, um die Einstellungen zu übernehmen.

## 2. Konfiguration des Routers für den Internetzugang (AOL)

- Starten Sie zunächst den Internet Explorer (sofern noch nicht gestartet).
- Sollte der Internet Explorer versuchen die Startseite zu landen, brechen Sie den Vorgang mit dem Abbrechen-Knopf in der Symbolleiste ab.

- Tragen Sie nun in der Adressleiste <http://192.168.0.1> ein und drücken Sie Enter.

Adresse

- Im folgenden Fenster tragen Sie als Benutzername [admin](#) ein; das Standard-Kennwort lautet [password](#)

- Site: 192.168.0.1
- Bereich: WGR614v4
- Benutzername:
- Kennwort:
- Dieses Kennwort in der Kennwortliste speichern
- Buttons: OK, Abbrechen

- Sollte der Setup-Assistent nicht automatisch angezeigt werden, klicken Sie links oben auf [Setup-Assistent](#).

- Land und Sprache auswählen**
  - Land:
  - Sprache:
- Verbindungsart automatisch erkennen**

Der Setup -Assistent kann die Art Ihrer Internetverbindung erkennen.  
Soll der Smart Setup-Assistent jetzt versuchen, den Verbindungstyp zu erkennen?

  - Ja.**
  - Nein.** Ich möchte den Router selbst konfigurieren.
- Button: Weiter

Vergewissern Sie sich, dass **Ja** ausgewählt ist und klicken Sie auf **Weiter**.

- Im folgenden Schritt tragen Sie nun Ihre AOL-Zugangsdaten in folgender Reihenfolge in das Feld **Login** ein:

**benutzername@de.aol.com**

Im Feld **Password** darunter tragen Sie das Kennwort für Ihren Internetzugang ein.

- ! **Hinweis:** Die Art/Syntax der Benutzerdaten ist Sache des Internetanbieters. Sollten Sie sich bezüglich Ihrer Benutzerdaten (Benutzername u. Kennwort) nicht sicher sein kontaktieren Sie bitte Ihren Internetanbieter (AOL).

PPPoE

Anmeldung

Kennwort

Anwenden Abbrechen Test

Klicken Sie auf **Anwenden** um die Einstellungen zu übernehmen. Warten Sie, bis die Meldung *Einstellungen werden aktualisiert* verschwunden ist.

- Um zu prüfen, ob die Internetverbindung zustande kommt, klicken Sie links auf den Menüpunkt **Routerstatus** und dort auf die graue Schaltfläche **Verbindungsstatus**.

Im nun erschienen Fenster klicken Sie auf **Verbinden**. Bei erfolgreicher Verbindung wechseln die Punkte *Verbindung zu Server*, *Aushandlung* und *Authentifizierung* auf **An**. Bei *IP-Adressabruf* sehen Sie die vom Provider zugewiesene IP-Adresse.

Verbindungsstatus - Microsoft Internet Explorer

Verbindungsstatus

Verbindungszeit	00:00:36
Verbindung zu Server	On
Aushandlung	On
Authentifizierung	On
IP-Adressabruf	217.233.118.83
Netzwerkmasken-Abruf	255.255.255.0

Verbinden Verbindung trennen

Fenster schließen

Fertig Internet

- Im Menüpunkt **Grundeinstellungen** bei **Zeitlimit für Leerlauf** haben Sie die Möglichkeit den Zeitraum (in Minuten) einzustellen, nach der der Router die Internetverbindung bei Inaktivität trennt. Sollten Sie wünschen, dass die Verbindung niemals getrennt wird (z.B. bei Flatrate), dann tragen Sie dort eine 0 ein.
- Sollten Sie beispielsweise Probleme beim Aufbau mancher Internetseiten oder Probleme Senden/Empfangen von E-Mails haben, so könnte ein falscher MTU-Wert die Ursache sein. Links im Menüpunkt **WAN-Konfiguration** haben Sie die Möglichkeit diesen Wert zu ändern. **AOL benötigt hier einen Wert von 1400.**

**WAN-Konfiguration**

---

Bei Bedarf automatisch verbinden

---

Port-Scan- und DoS-Schutz deaktivieren

---

DMZ-Standardserver  .  .  .

---

Auf Ping am Internet-WAN-Port reagieren

---

MTU-Größe (in Byte)

---